

# Anleitung zur FNN-Vorstufe: Erstellen einer Streifengeometrie

- Zunächst wird eine neue Teilfläche für den zu zeichnenden Streifen mit dem gleichen FBI angelegt.  
→ Hier im Beispiel ist dies die Schlagnummer 51.

Startseite | Fachbereich | Dokumente | Anträge | FNN-Vorstufe | Verpflichtungsregister | KULAP-Maßnahmenplaner | Tiere-Vorstufe

### FNN-Vorstufe

Hauptnutzungen | Zwischennutzungen (nur 2023) | Forst-Flächen (WUM) | andere Bundesländer

Themenauswahl

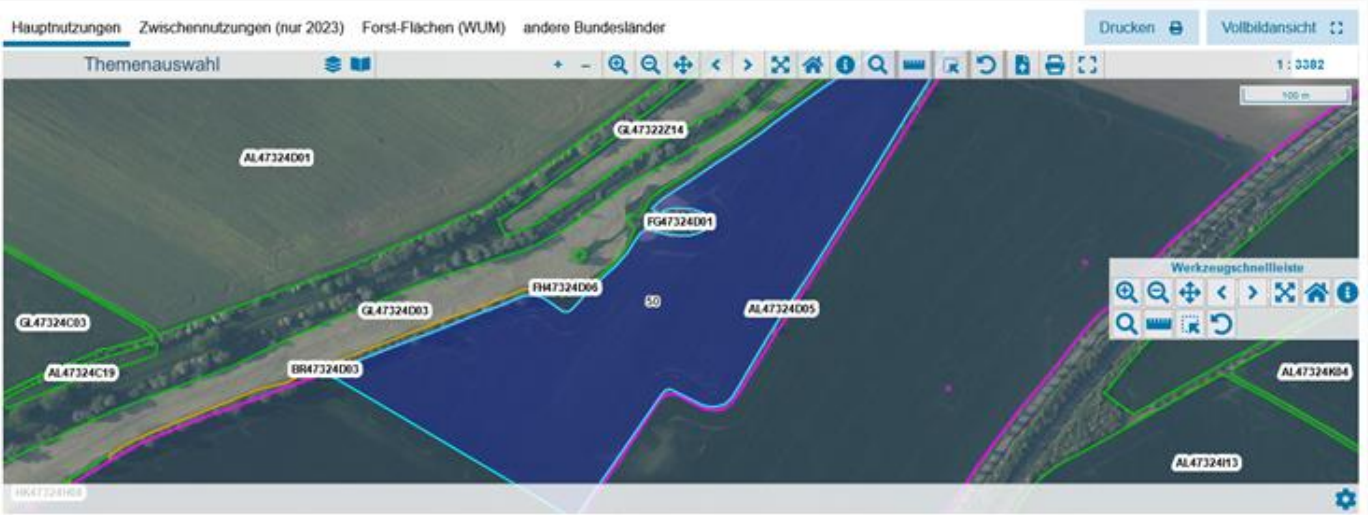

Drucken | Vollbildansicht

1: 3382

Werkzeugechnelleiste

Neue Hauptnutzung + | Aktion ausführen v | ⚙

Teilflächen 45 Einträge

2024 | Alle Hauptnutzungen | suchen...

<input type="checkbox"/>	<input type="checkbox"/>	<input type="checkbox"/>	Teilfläche	Schlagnummer	Feldblockident	Kulturart	Beantragkennzeichen	Größe	Bemerkung	Status
<input checked="" type="checkbox"/>	<input type="checkbox"/>	<input type="checkbox"/>		51 50	DIETHLAL47324D05	311000: Winteraps	DZ	9,1773 ha		<input type="checkbox"/>
<input checked="" type="checkbox"/>	<input type="checkbox"/>	<input checked="" type="checkbox"/>		50 51	DIETHLAL47324D05	418780: begrünter Randstreifer	DZ			<input type="checkbox"/>
<input type="checkbox"/>	<input type="checkbox"/>	<input checked="" type="checkbox"/>		49 12	DIETHLJGL56311E07	418370: Ackergras (z. B. Knaa, DZ)				<input type="checkbox"/>
<input type="checkbox"/>	<input type="checkbox"/>	<input checked="" type="checkbox"/>		48 255	DIETHLJGL47262H01	111160: Sommerweichweizen		0,0803 ha		<input type="checkbox"/>
<input type="checkbox"/>	<input type="checkbox"/>	<input checked="" type="checkbox"/>		47 223.1	DIETHLJGL47262H01	111160: Sommerweichweizen		15,3997 ha		<input type="checkbox"/>

- Nun wird diese Teilfläche bearbeitet und mit dem Werkzeug „Streifengeometrie erstellen“ ein 15m breiter Streifen eingezeichnet.

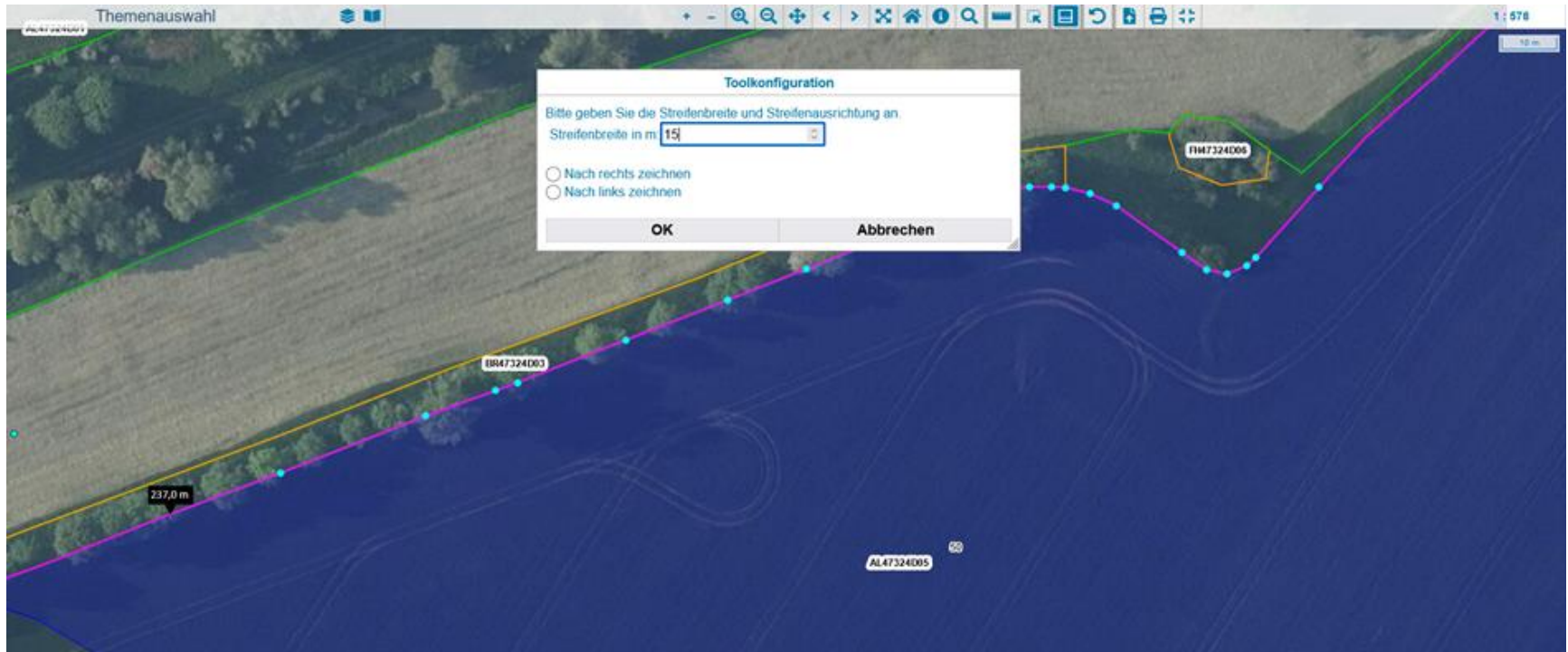

- Anschließend wird die geänderte Geometrie mit „Beibehalten“ übernommen und gespeichert.

- Die Geometrie zur Teilfläche sieht nun wie folgt aus:

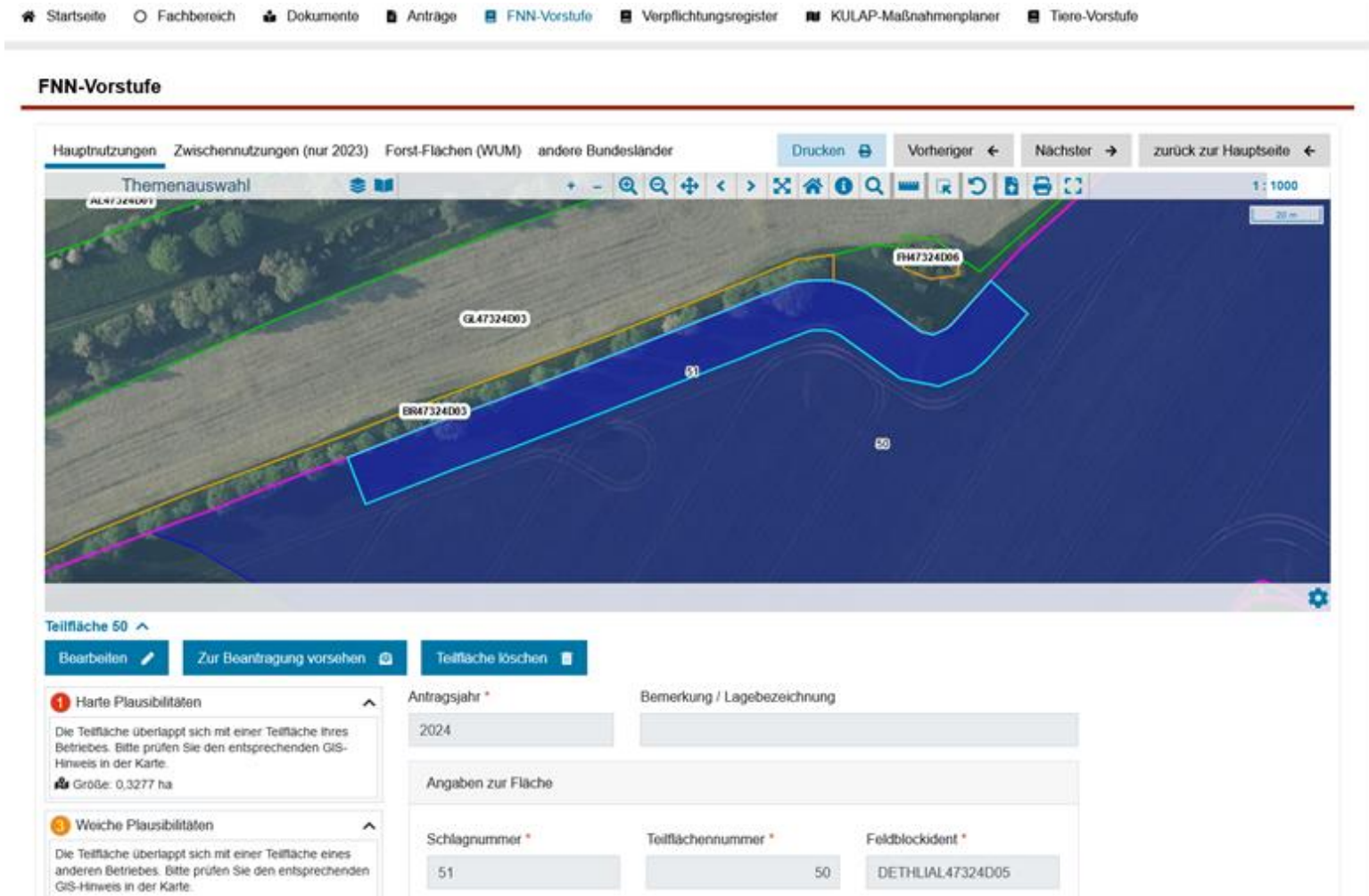

- Harte Plausibilitäten**: Die Teilfläche überlappt sich mit einer Teilfläche Ihres Betriebes. Bitte prüfen Sie den entsprechenden GIS-Hinweis in der Karte. Größe: 0,3277 ha.
- Weiche Plausibilitäten**: Die Teilfläche überlappt sich mit einer Teilfläche eines anderen Betriebes. Bitte prüfen Sie den entsprechenden GIS-Hinweis in der Karte.
- Antragsjahr \***: 2024
- Bemerkung / Lagebezeichnung**: (Empty field)
- Angaben zur Fläche**:
  - Schlagnummer \***: 51
  - Teilflächennummer \***: 50
  - Feldblockident \***: DIETHLIAL47324D05

- Als Nächstes muss zur ursprünglichen Teilfläche gewechselt werden.  
→ Hier im Beispiel ist dies die Schlagnummer 50.
- Dort sieht man nun folgendes Bild in der Karte:

## FNN-Vorstufe

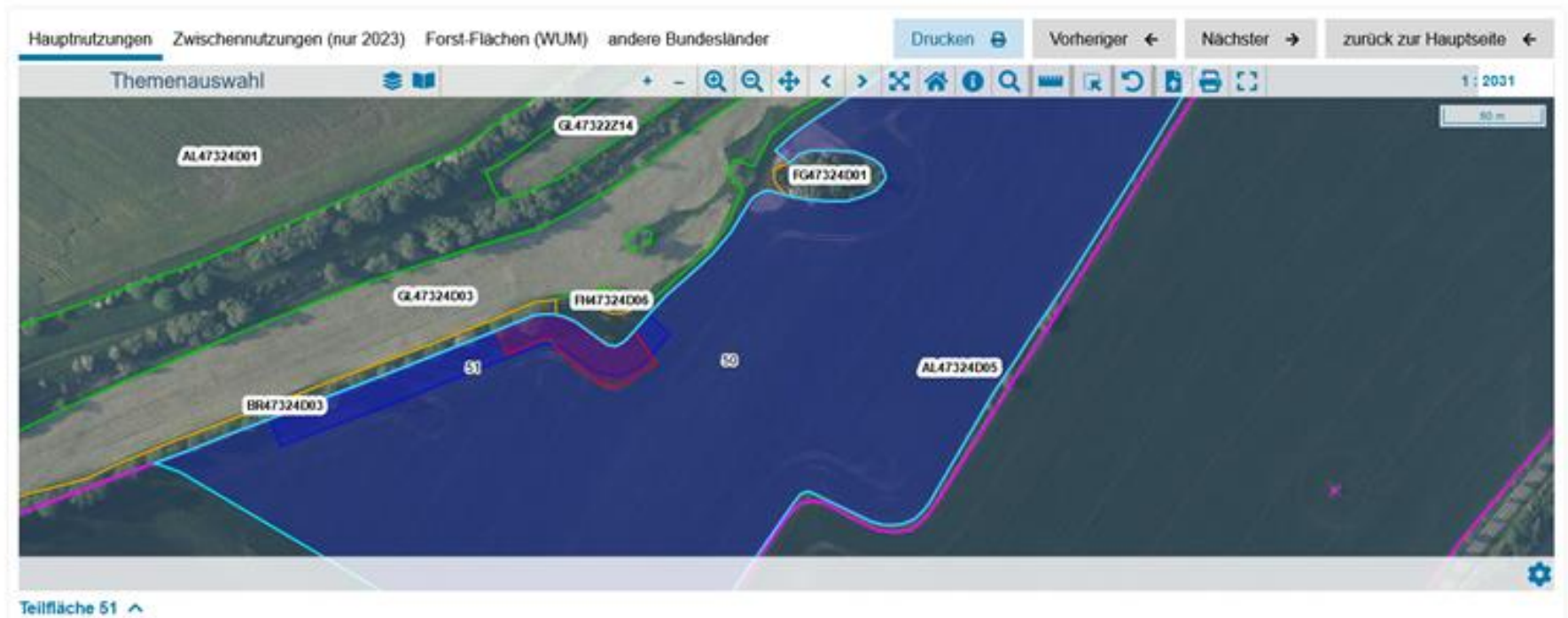

- Folgend nimmt man die Teilfläche in Bearbeitung und zeichnet mit dem Geometriewerkzeug „Flächengeometrie umformen“ die neue innenliegende Geometriegrenze (zwischen Streifen und Fläche) nach. Dies entspricht der im vorherigen Bild dunkelblau eingefärbten Linie.
- Hinweis: Gegebenenfalls muss das Nachverfolgen ausgeschaltet werden, da PORTIA dazu neigt, sich an der Feldblockgrenze (also hier der Außengrenze) zu fangen und diese nachzuverfolgen. Es soll jedoch nur die neue Grenze (hier dunkelblaue Linie) markiert werden.

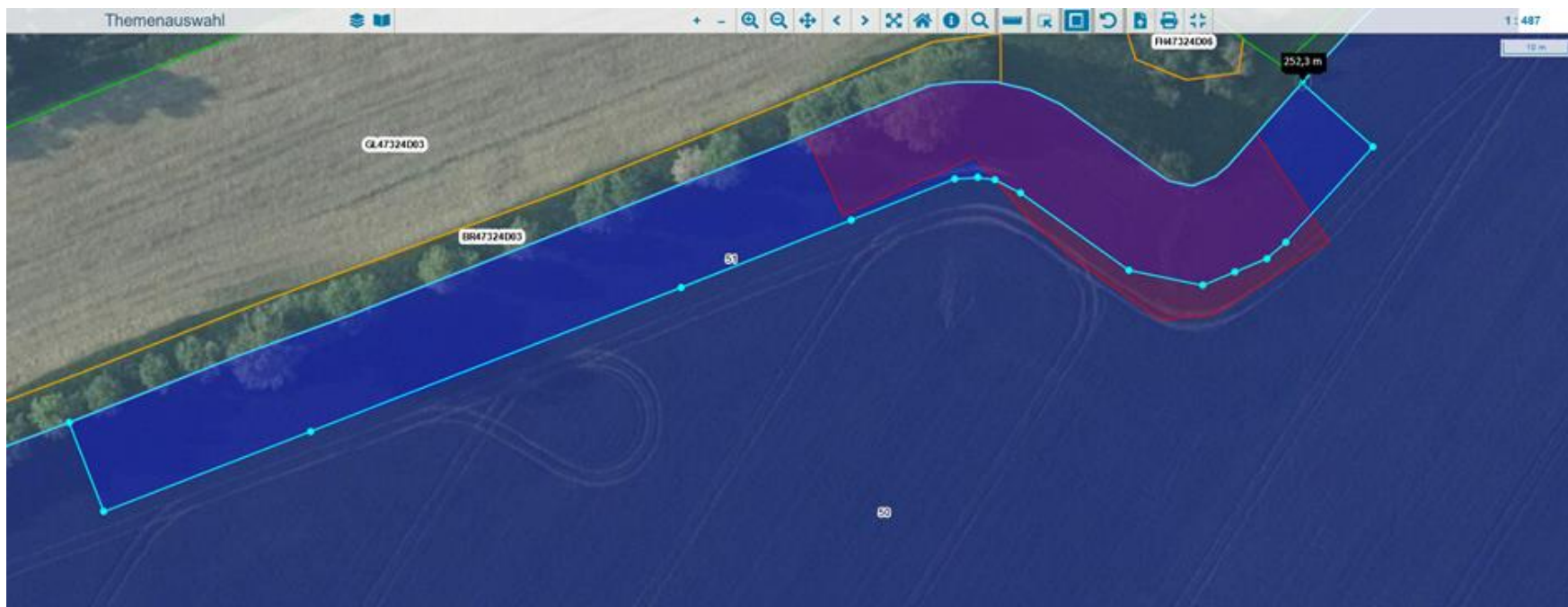

- Anschließend wird die geänderte Geometrie mit „Beibehalten“ übernommen und gespeichert.

- Die Teilfläche sieht nun wie folgt aus:

## FNN-Vorstufe

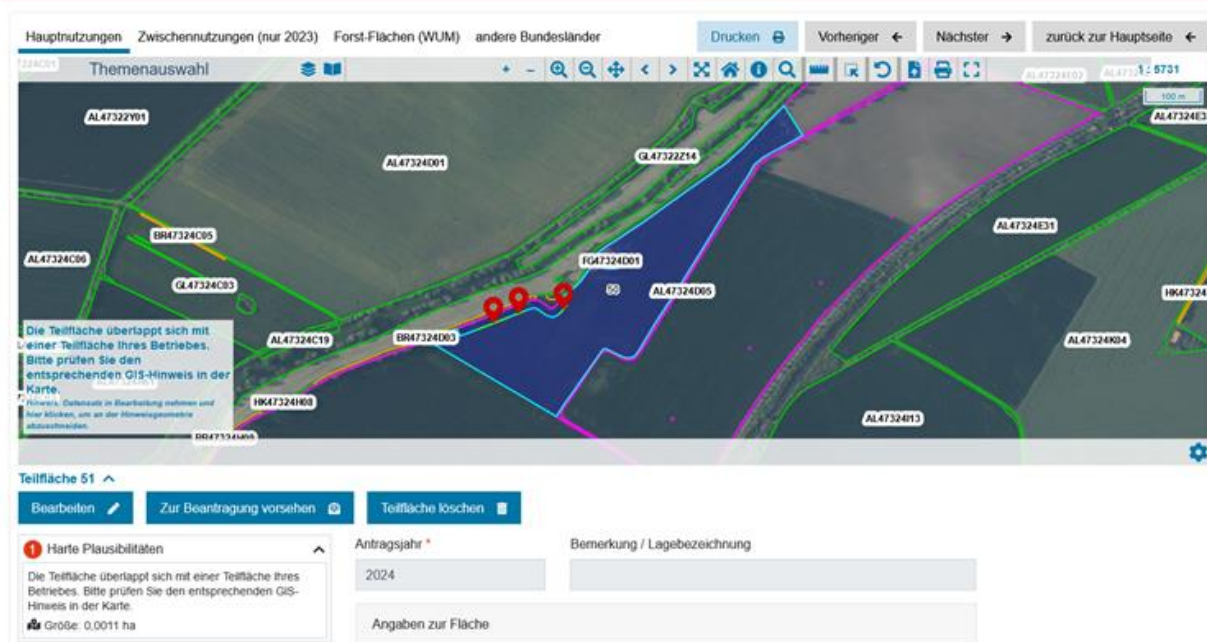

- Die Harte Plausibilität entstand durch die ungenaue Zeichnung ohne „Nachverfolgen“ und wird nun noch mit dem GIS-Hinweis bereinigt.

## FNN-Vorstufe

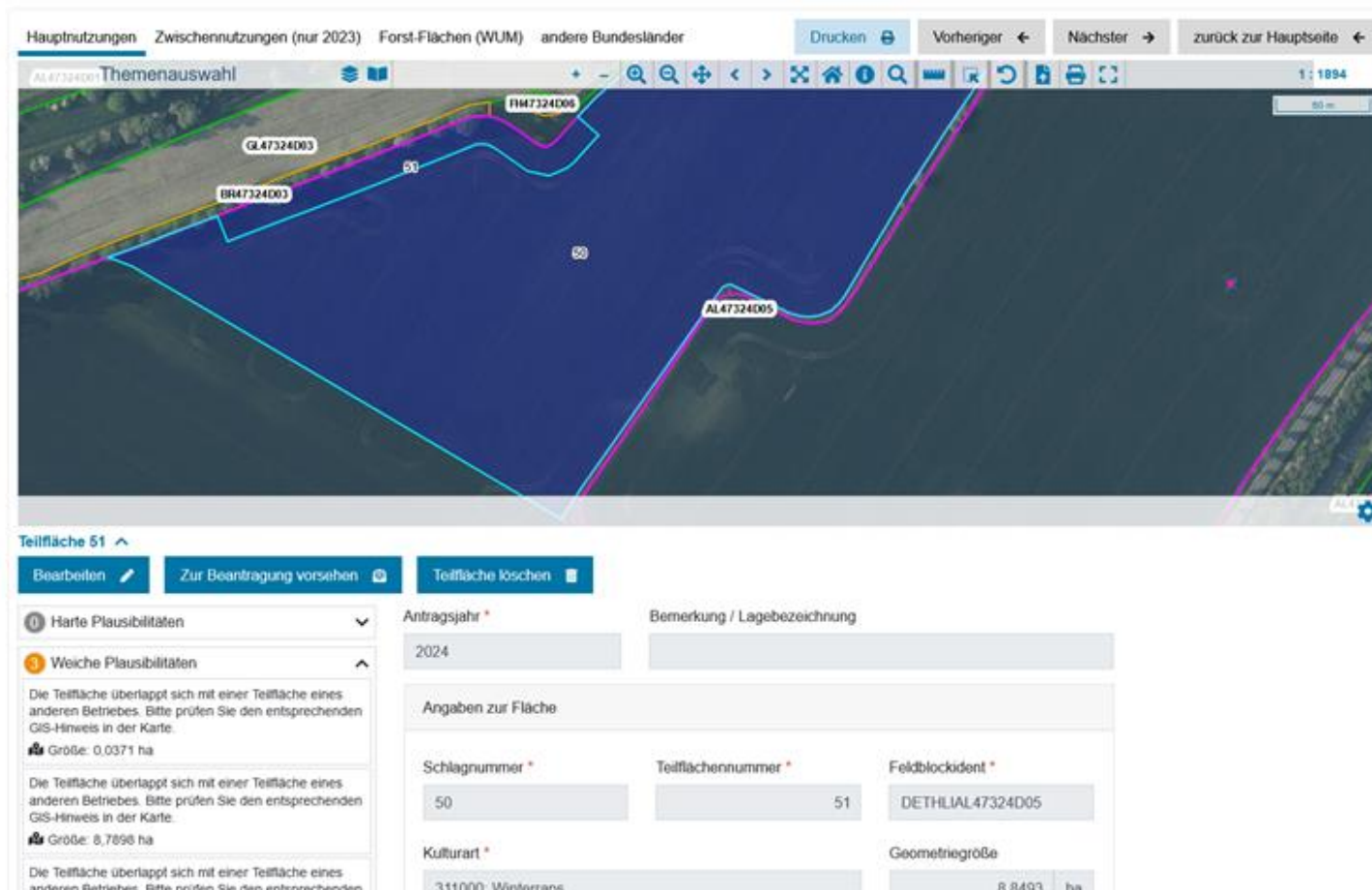

Harte Plausibilitäten		Antragsjahr *	Bemerkung / Lagebezeichnung
Die Teilfläche überlappt sich mit einer Teilfläche eines anderen Betriebes. Bitte prüfen Sie den entsprechenden GIS-Hinweis in der Karte. Größe: 0,0371 ha		2024	
Die Teilfläche überlappt sich mit einer Teilfläche eines anderen Betriebes. Bitte prüfen Sie den entsprechenden GIS-Hinweis in der Karte. Größe: 8,7898 ha			
Die Teilfläche überlappt sich mit einer Teilfläche eines anderen Betriebes. Bitte prüfen Sie den entsprechenden GIS-Hinweis in der Karte.			

  

Angaben zur Fläche		
Schlagnummer *	Teilflächennummer *	Feldblockident *
50	51	DETHLIAL47324D05
Kulturart *	Geometriegröße	
311000 Winteranbau	8,8493 ha	

- Abschließend erhält man eine umgeformte Flächengeometrie (Schlagnummer 50) und einen entsprechend abgeteilten Streifen (Schlagnummer 51).

## FNN-Vorstufe

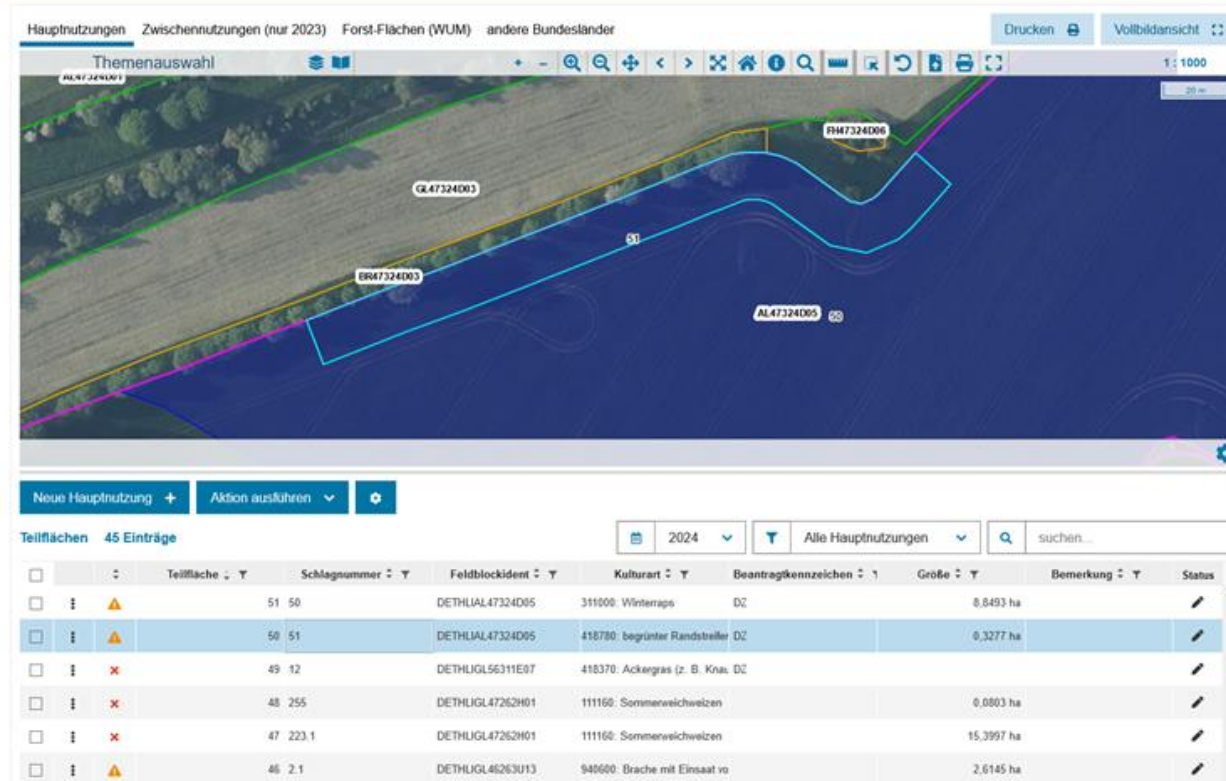

	Teilfläche	Schlagnummer	Feldblockident	Kulturart	Beantragkennzeichen	Größe	Bemerkung	Status
<input type="checkbox"/>		51 50	DIETHLAL47324D95	311500: Wintertraps	DZ	8,8493 ha		
<input checked="" type="checkbox"/>		50 51	DIETHLAL47324D95	418780: begrünter Randstreifen	DZ	0,3277 ha		
<input type="checkbox"/>		49 12	DIETHLGL56311E07	418370: Ackergas (z. B. Kna, DZ				
<input type="checkbox"/>		48 255	DIETHLGL47262H01	111160: Sommerweichweizen		0,0803 ha		
<input type="checkbox"/>		47 223.1	DIETHLGL47262H01	111160: Sommerweichweizen		15,3997 ha		
<input type="checkbox"/>		46 2.1	DIETHLGL46263U13	940500: Brache mit Einsaat vo		2,6145 ha		

- Nun ist die Streifengeometrie erfolgreich angelegt.